



103

Compréhension de l'oral

▶ / 25 points

Vous allez écouter plusieurs documents. Il y a 2 écoutes.

Avant chaque écoute, vous entendez le son suivant .

Dans les exercices 1, 2 et 3, pour répondre aux questions, cochez (x) la bonne réponse.

Exercice 1

▶ / 6 points

Vous écoutez des annonces publiques.

DOCUMENT 1

Lisez la question. Écoutez le document puis répondez.

1. L'annonce informe sur le changement...

▶ / 1 point

- a. de numéro
- b. de voie d'arrivée ... d'un train
- c. d'horaire de départ

DOCUMENT 2

Lisez la question. Écoutez le document puis répondez.

2. Il y a une réduction de prix sur quels produits ?

▶ / 1 point

- a. Les salades.
- b. Les desserts.
- c. Les boissons.

DOCUMENT 3

Lisez la question. Écoutez le document puis répondez.

3. Quelle porte doit-on prendre pour aller au parking ?

▶ / 1 point

- a. Est.
- b. Nord.
- c. Ouest.

DOCUMENT 4

Lisez la question. Écoutez le document puis répondez.

4. Les promotions sont pour quels articles ?

▶ / 1 point



DOCUMENT 5

Lisez la question. Écoutez le document puis répondez.

5. Que devez-vous faire ?

▶ / 1 point



DOCUMENT 6

Lisez la question. Écoutez le document puis répondez.

6. Il y a des réductions de prix sur quels articles ?

▶ / 1 point



Exercice 2

▶ / 6 points

Vous écoutez la radio.

DOCUMENT 1

Lisez les questions. Écoutez le document puis répondez.

1. Quelle nourriture les Français consomment-ils beaucoup ?

▶ / 1 point



2. Certains restaurants scolaires français proposent un menu végétarien...

▶ / 1 point

- a. tous les jours.
 b. une fois par mois.
 c. un jour de la semaine.

DOCUMENT 2

Lisez les questions. Écoutez le document puis répondez.

3. « Le futur parle » est...

➤ / 1 point

- a. le titre d'un film.
- b. le nom d'un site Internet.
- c. le nom d'une application mobile.

4. Avec « Le futur parle », on peut voir parler...

➤ / 1 point

- a. des objets.
- b. des adultes.
- c. des enfants.

DOCUMENT 3

Lisez les questions. Écoutez le document puis répondez.

5. Quels animaux faut-il compter pour la LPO ?

➤ / 1 point

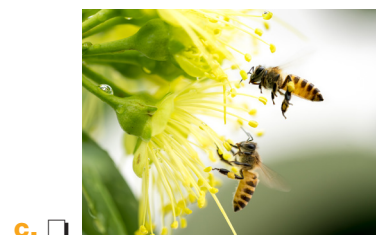
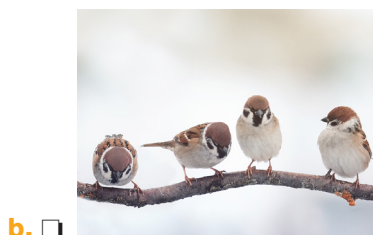

6. Il faut compter les animaux pendant combien de temps ?

➤ / 1 point

- a. 10 minutes
- b. 20 minutes ...par semaine.
- c. 30 minutes

Exercice 3

➤ / 6 points

Vous écoutez votre messagerie vocale.

Lisez les questions. Écoutez le document puis répondez.

1. Qui organise la fête d'anniversaire de Julie ?

➤ / 1 point

- a. Julie.
- b. Les amis de Julie.
- c. La maman de Julie.

2. La maman de Julie...

➤ / 1 point

- a. vous invite à
- b. change l'horaire de ...la fête d'anniversaire de Julie.
- c. confirme la date de

3. Vous devez être chez Julie à quelle heure ?

▶ / 1 point

- a. 19 h 00.
- b. 19 h 45.
- c. 20 h 15.

4. Julie pratique quelle activité ?

▶ / 1 point

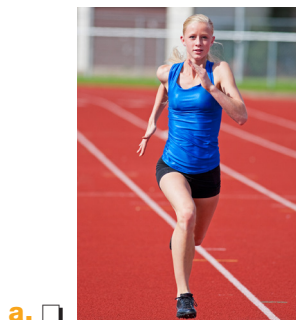

5. Pour la fête d'anniversaire de Julie, vous pouvez apporter...

▶ / 1 point

- a. un gâteau.
- b. un plat salé.
- c. des boissons.

6. Julie va avoir quel cadeau ?

▶ / 1 point



Exercice 4

▶ / 7 points

Vous écoutez 4 dialogues. Cochez pour associer chaque dialogue à la situation correspondante. Attention : il y a 6 situations mais seulement 4 dialogues.

Lisez les situations. Écoutez les dialogues puis répondez.

	A	B	C	D	E	F
	Parler de la météo	Décrire un événement	Décrire une pièce de la maison	Demander des excuses	Demander son avis à quelqu'un	Dire qu'on aime quelque chose
Dialogue 1 2 points	<input type="checkbox"/>	<input type="checkbox"/>	<input type="checkbox"/>	<input type="checkbox"/>	<input type="checkbox"/>	<input type="checkbox"/>
Dialogue 2 1 point	<input type="checkbox"/>	<input type="checkbox"/>	<input type="checkbox"/>	<input type="checkbox"/>	<input type="checkbox"/>	<input type="checkbox"/>
Dialogue 3 2 points	<input type="checkbox"/>	<input type="checkbox"/>	<input type="checkbox"/>	<input type="checkbox"/>	<input type="checkbox"/>	<input type="checkbox"/>
Dialogue 4 2 points	<input type="checkbox"/>	<input type="checkbox"/>	<input type="checkbox"/>	<input type="checkbox"/>	<input type="checkbox"/>	<input type="checkbox"/>

Compréhension des écrits

▶/25 points

Exercice 1

▶/6 points

Vous voulez proposer des sorties à vos amis. Vous lisez un guide de la ville.

1 **Bowling Méditerranée**
Jouez en famille ou entre amis !
Restaurant avec terrasse ouvert 7 jours sur 7 : hamburgers, pizzas et steaks pour tous les budgets.

2 **Circuit Formule 1**
Bienvenue sur le plus grand circuit auto de la région : 2 km de piste. Stage de conduite pour enfants et adolescents.

3 **Centre Calicéo**
Situé à 10 minutes du centre-ville de Toulouse, piscines, jacuzzi, massages.
Tarifs : 2 heures = 16 €
Étudiant : 14 €

4 **Musée de la ville**
Visitez l'exposition du moment, avec des tableaux et des sculptures de l'Antiquité. Entrée gratuite pour les moins de 18 ans.

5 **Librairie BD fugue**
L'espace propose 15000 BD et manga sur une surface de 180 m². Une partie bar pour s'asseoir et rencontrer des auteurs.

6 **Le jardin des plantes**
Un parc idéal pour se promener dans la nature, pour courir ou pour se reposer. Ouvert de 8 h à 20 h.

Quelle sortie va intéresser vos amis ? Associez chaque document à la personne correspondante.
Attention : il y a 8 personnes mais seulement 6 documents.

Cochez (X) une seule case pour chaque document.

Personnes	1	2	3	4	5	6
a. Cyril aime les voitures.	<input type="checkbox"/>	<input type="checkbox"/>	<input type="checkbox"/>	<input type="checkbox"/>	<input type="checkbox"/>	<input type="checkbox"/>
b. Clémence adore nager.	<input type="checkbox"/>	<input type="checkbox"/>	<input type="checkbox"/>	<input type="checkbox"/>	<input type="checkbox"/>	<input type="checkbox"/>
c. Anna veut devenir cuisinière.	<input type="checkbox"/>	<input type="checkbox"/>	<input type="checkbox"/>	<input type="checkbox"/>	<input type="checkbox"/>	<input type="checkbox"/>
d. Ophélie s'intéresse à la peinture.	<input type="checkbox"/>	<input type="checkbox"/>	<input type="checkbox"/>	<input type="checkbox"/>	<input type="checkbox"/>	<input type="checkbox"/>
e. Olivier a une passion pour la lecture.	<input type="checkbox"/>	<input type="checkbox"/>	<input type="checkbox"/>	<input type="checkbox"/>	<input type="checkbox"/>	<input type="checkbox"/>
f. Aurélia voudrait manger de la viande.	<input type="checkbox"/>	<input type="checkbox"/>	<input type="checkbox"/>	<input type="checkbox"/>	<input type="checkbox"/>	<input type="checkbox"/>
g. Florent est passionné de jeux de société.	<input type="checkbox"/>	<input type="checkbox"/>	<input type="checkbox"/>	<input type="checkbox"/>	<input type="checkbox"/>	<input type="checkbox"/>
h. Vincent voudrait photographier des arbres et des fleurs.	<input type="checkbox"/>	<input type="checkbox"/>	<input type="checkbox"/>	<input type="checkbox"/>	<input type="checkbox"/>	<input type="checkbox"/>

Exercice 2

▶/6 points

Vous êtes en France. Vous recevez cette lettre.

Cher client,

Nous sommes heureux de vous informer qu'avec votre abonnement dans notre salle de gym, vous pouvez maintenant participer aux cours de natation organisés tous les jeudis dans la piscine de notre club. De plus, nous allons installer deux nouveaux vélos dans la salle de musculation.

Autre nouveauté : pendant les vacances de printemps, vous pouvez venir à la salle de gym en dehors des heures prévues dans votre abonnement.

Enfin, nous organisons un concours pour les 5 ans du club : inscrivez-vous avant le 25 janvier sur notre site, www.sportyform.com. Il faut seulement entrer votre numéro de client. Vous pouvez gagner des vêtements de sport !

N'oubliez pas notre promotion "spécial ado" : les 15-18 ans paient 50 % du prix adulte !

Pour plus de renseignements, appelez-nous au 06 65 67 89 09.

L'équipe de Sportiform

Pour répondre aux questions, cochez (X) la bonne réponse.

1. Cette année, avec votre abonnement à Sportiform, quelle activité pouvez-vous faire ?

▶/1 point



2. Sportiform va proposer...

▶/1 point

- a. une nouvelle salle.
b. des machines en plus.
c. une aide avec un coach.

3. Au printemps, dans votre salle de gym...

▶/1 point

- a. les prix vont augmenter.
b. les horaires d'accès vont changer.
c. de nouveaux cours vont commencer.

4. Pour gagner un prix, il faut...

▶/1 point

- a. aller sur Internet.
b. téléphoner au club.
c. répondre à des questions.

5. Quel cadeau offre la salle de gym pour fêter son anniversaire ?

▶ / 1 point



a.



b.



c.

6. Dans cette salle de gym, pour les adolescents...

▶ / 1 point

- a. il y a des cours spéciaux.
- b. les horaires sont adaptés.
- c. l'abonnement coûte moins cher.

Exercice 3

▶ / 6 points

Vous êtes dans une famille d'accueil. Vous lisez ces documents.
Pour répondre aux questions, cochez (X) la bonne réponse.

DOCUMENT 1

UNE DÉCORATION ORIGINALE

1. Prends un cahier avec une couverture blanche.
2. Verse de la peinture dans une assiette.
3. Prends un verre (ou une tasse), retourne-le et pose-le dans la peinture pour faire des ronds.
4. Ensuite, pose le verre plusieurs fois sur la couverture de ton cahier.
5. Fais sécher et mets du ruban adhésif transparent pour protéger tes dessins.
6. Pour une décoration plus amusante, utilise des peintures de couleurs différentes.

1. Ce mode d'emploi explique comment décorer...

▶ / 1 point

- a. un verre.
- b. un cahier.
- c. une assiette.

2. Pour avoir un objet plus drôle, il faut...

▶ / 1 point

- a. coller des dessins.
- b. mettre plus de couleurs.
- c. utiliser différentes formes.

DOCUMENT 2

LYCÉE INTERNATIONAL

Règlement de la compétition de football

- Les matchs se jouent au stade Beaublanc.
- Il y a 11 joueurs dans une équipe. Attention : une équipe doit avoir un minimum de 7 joueurs pour commencer un match.
- Tous les joueurs doivent enregistrer leur inscription sur le site du lycée avant leur premier match (cliquez sur "Sport").
- Les joueurs doivent présenter leur carte d'étudiant à l'arbitre, avant le début du match.

3. Pour jouer un match, l'équipe doit compter au moins...

► / 1 point

- a. 7
b. 10 ...joueurs.
c. 11

4. Les joueurs doivent s'inscrire...

► / 1 point

- a. sur Internet.
b. dans leur lycée.
c. à l'accueil du stade.

DOCUMENT 3

De : pascal@gmail.fr

Objet : Ce soir

Coucou !

Ce soir je vais rentrer tard parce que j'ai une réunion avec un nouveau client à 19 h 30.

Tu pourrais m'aider et préparer la table pour le dîner ? J'ai invité Laetitia et Denis, les parents d'Enzo, tu te rappelles ? Prends les couteaux et les fourchettes en argent dans le meuble du salon. Les assiettes avec des fleurs sont dans le placard au-dessus du frigo.

À tout à l'heure !

Pascal

5. Pourquoi Pascal va arriver en retard ?

► / 1 point

- a. Il doit acheter des fleurs
b. Il va passer chez des amis.
c. Il a un rendez-vous de travail.

6. Où sont les couverts ?

► / 1 point

- a. Sur la table.
b. À côté du frigo.
c. Dans un meuble.

Exercice 4

▶/7 points

Vous lisez cet article dans un magazine touristique.

Au Musée
du jouet

Au cœur d'un parc naturel régional, venez découvrir un musée original ! Environ 3 000 objets du monde entier racontent l'histoire du jouet : des premiers jouets en bois et en tissu, jusqu'à ceux en plastique. Notre région a toujours donné le bois nécessaire à la production de boutons, de jeux d'échecs, et plus tard, de jouets en bois, comme des petites voitures ou des avions.

Actuellement, le musée organise une exposition sur deux siècles d'histoire du vélo, racontée avec des jouets. Le musée offre aussi des animations et des jeux pour les familles : les enfants peuvent même fêter leur anniversaire au musée ! Pour les adolescents, nous proposons des visites avec un guide officiel et des films-documentaires dans notre petite salle de cinéma.

Pour plus d'informations sur les hôtels et les restaurants de la région, contactez l'office du tourisme.

Pour répondre aux questions, cochez (X) la bonne réponse.

1. Dans ce musée, il y a des jouets qui viennent de pays différents. ▶/1 point
 - a. Vrai.
 - b. Faux.

2. Quelle matière est produite dans la région de ce musée ? ▶/1 point
 - a. Le bois.
 - b. Le tissu.
 - c. Le plastique.

3. Le musée propose une exposition sur l'histoire... ▶/1 point
 - a. des vélos.
 - b. des avions.
 - c. des voitures.

4. Pour les enfants, le musée organise... ▶/1 point
 - a. des visites spéciales.
 - b. des fêtes d'anniversaire.
 - c. des animations à l'école.

5. Dans ce musée, on peut aussi... ▶/1 point
 - a. voir des films.
 - b. aller au restaurant.
 - c. fabriquer des jouets.

Production orale

► / 25 points

Cette épreuve de production orale comporte 3 parties.

Elle dure 6 à 8 minutes. La première partie se déroule sans préparation.

Vous avez 10 minutes pour préparer les parties 2 et 3 (monologue suivi et exercice en interaction). Les 3 parties s'enchaînent.

Exercice 1 ENTRETIEN DIRIGÉ

SANS PRÉPARATION (1 minute 30 environ)

Après avoir salué votre examinateur, vous vous présentez (vous parlez de vous, de votre famille, de vos amis, de vos études, de vos goûts, des animaux que vous aimez, etc.). L'examinateur vous posera des questions complémentaires.

Exercice 2 MONOLOGUE SUIVI

AVEC PRÉPARATION (2 minutes environ)

Vous tirez au sort 2 sujets et vous en choisissez 1. Vous vous exprimez sur le sujet. L'examinateur peut ensuite vous poser des questions pour vous aider.

SUJET 1. Les amis

Qui est votre meilleur(e) ami(e) ? Comment est-il/elle ? Que faites-vous ensemble ? Pourquoi aimez-vous être avec lui/elle ?

SUJET 2. Le cinéma

Avec qui allez-vous au cinéma ? Quel type de film vous préférez ? Comment vous choisissez un film ?

Exercice 3 EXERCICE EN INTERACTION

AVEC PRÉPARATION (3 ou 4 minutes environ)

Vous tirez au sort 2 sujets et vous en choisissez 1.

Vous devez simuler un dialogue avec l'examinateur afin de résoudre une situation de la vie quotidienne. Vous montrez que vous êtes capable de saluer et d'utiliser des règles de politesse. Dans certains sujets, le genre masculin est utilisé pour alléger le texte. Vous pouvez naturellement adapter la situation en adoptant le genre féminin.

SUJET 1. Transports

Vous visitez Montpellier avec un ami belge francophone pendant 2 jours. Vous voulez acheter un ticket de tram pour vous déplacer. Vous regardez ensemble les tarifs. Vous choisissez la meilleure solution et vous demandez à votre ami où il veut aller (Musées ? Parc ? Shopping ?)

L'examinateur joue le rôle de l'ami.

Documents pour l'examinateur :

Ticket 1 voyage > 1,50 € : Valable 1 h après la première validation, pour un voyage avec correspondances gratuites sur les bus et les trams

Ticket 10 voyages > 10 € : Valable pour 10 voyages d'1 h avec correspondances gratuites sur tous les bus et tram.

Forfait 1 jour > 4 € : Valable sur tout le réseau pendant 24 h à partir de la première validation. Bus et tram sans limite

Forfait 7 jours > 15,60 € : Valable sur tout le réseau pendant 7 jours à partir de la première validation. Bus et tram sans limite

SUJET 2. Cours de langues

Vous êtes en France et vous cherchez un cours de français pour vous perfectionner. Vous vous informez sur les prix, la durée des cours, les niveaux, et le certificat final. Vous demandez aussi le nombre d'élèves par groupes.

L'examineur joue le rôle du secrétaire.

Documents pour l'examineur :

Niveaux A1, A2, B1, B2	3 semaines		2 semaines	
	12	9	12	9
Nombre d'élèves	12	9	12	9
20 heures par semaine	210 €	240 €	240 €	260 €
30 heures par semaine	260 €	300 €	300 €	340 €
40 heures par semaine	310 €	350 €	380 €	400 €

À la fin du cours, une attestation de présence est délivrée.